

3. Courante

58 *mf solo*

Al - lom är fast kun-nigt hu - ru wij, Nu _____ be - näm - de Sys - trar tree, _____

S

A

T

B

L. *mf*

B.C. *mp*

62

Haf - we sökt _____ all Wärl - den _____ kring och kring, Nu mång meer _____ än tu - send åhr, _____

L.

B.C.

66

S
Oh _____ sökt

A
mf _____ *mp*
Nu _____ meer än tu-send åhr, _____

T1
mp _____ *mf* _____
sökt _____ all Wärl-den kring och kring, Oh

T2
mp _____ *mf* _____ *mp*
sökt _____ all Wärl-den kring och kring, Nu _____ mång meer _____ än

Bari
mp _____ *mf* _____
sökt _____ kring och kring, Oh

B
mf _____
Oh _____

L.

B.C.
p _____ *sub. mf* _____ *p*

70

mf a tempo

Til _____ at finn' en trygg och säk-er ort, Ther _____ wii_ kun-de

*mf a tempo**solo*

Ah _____ Ah _____

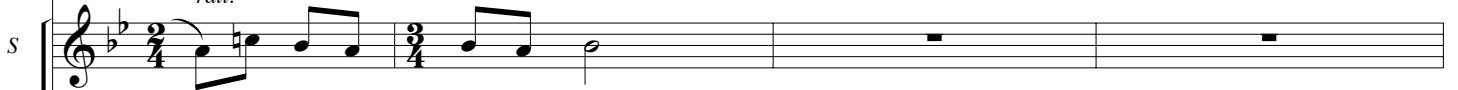
*rall.**a tempo*

— all Wärl-den kring och kring,

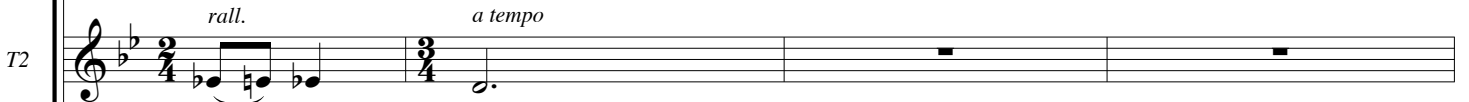
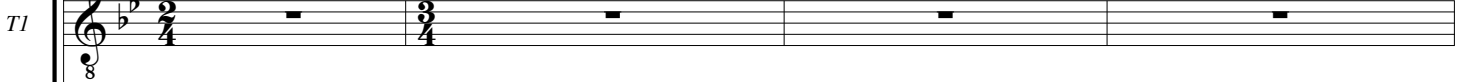
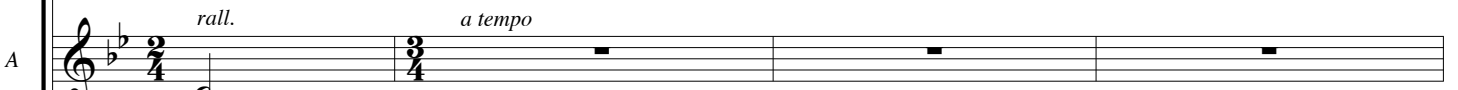
*rall.**a tempo*

tu - send åhr,

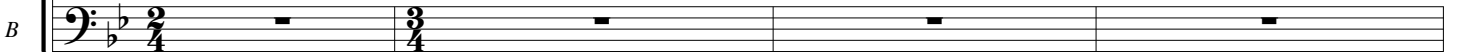
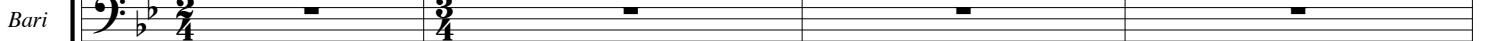
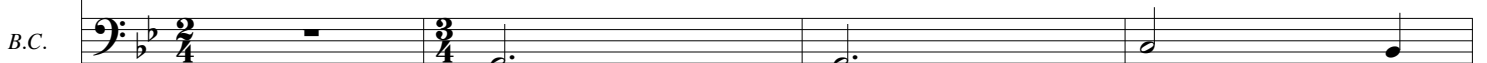
*rall.**a tempo**mf**mp*